

### *Mindestpunktezahlen:*

Genügend	<b>20</b>
Befriedigend	<b>24</b>
Gut	<b>28</b>
Sehr gut	<b>32</b>

### *Allgemeines:*

Jeder Teilnehmer möge bitte nachprüfen, ob alle Punkte aus dem Vorrechnen eingetragen sind; ansonsten bitte das beim entsprechenden Übungsleiter (ggf. mit cc an [klaus.lichtenegger@uni-graz.at](mailto:klaus.lichtenegger@uni-graz.at)) melden. Bitte auch nachprüfen, ob zu jedem Test, den man mitgeschrieben hat, entsprechende Punkte eingetragen sind. Der Punktestand gilt als anerkannt, wenn bis 26.2. keine Rückmeldung erfolgt ist.

### *Modus bzgl. Einsichtnahme und Nachholmöglichkeit:*

Am 26.2. besteht nochmals die Möglichkeit einer Einsichtnahme in die Tests (für alle Gruppen). Ort und genaue Zeit werden noch in den Online-Systemen der Technischen Universität und der Karl-Franzens Universität (als zusätzliche Übungstermine mit entsprechenden Anmerkungen) eingetragen.

Wer einen der beiden regulären Tests und auch die Nachklausur vom 12.2. versäumt hat, hat noch die Möglichkeit, eine mündliche Prüfung (30 min., keine Unterlagen) über den entsprechenden Stoff abzulegen. Ebenso haben die Möglichkeit einer mündlichen Prüfung (15 min., keine Unterlagen) diejenigen TeilnehmerInnen, die im Lauf des Semesters weniger als zweimal vorgerechnet haben. Die Termine sind für 26.2. vormittags angesetzt; bei starkem Andrang können am 25.2 nachmittags Zusatztermine eingeschoben werden. Bitte den Wunsch nach einer solchen Prüfung bis 22.2.2010 (per mail an [klaus.lichtenegger@uni-graz.at](mailto:klaus.lichtenegger@uni-graz.at)) anmelden!

TeilnehmerInnen, die die Lehrveranstaltung negativ oder nicht beurteilt abgeschlossen haben und die aus studientechnischen oder anderen Gründen mit der Absolvierung der Übungen nicht bis zum kommenden Wintersemester warten können, mögen sich mit ihrem Anliegen so bald wie möglich (per mail an oben angegebene Adresse) melden.

### *Weitere Anmerkungen:*

Es wird darauf hingewiesen, dass auch viele TeilnehmerInnen, die die Übungen positiv abgeschlossen haben, immer noch eklatante Schwächen im praktischen Rechnen aufweisen, insbesondere beim handwerklichen Differenzieren. Diese Kenntnisse werden im weiteren Verlauf des Studiums (insbesondere den weiterführenden Mathematiklehrveranstaltungen und dem Zyklus in Theoretischer Physik) ständig benötigt. Letztlich ist jedeR Studierende selbst dafür verantwortlich, dass er oder sie das für das weitere Studium notwendige mathematische Handwerkszeug auch beherrscht; die offiziellen Mathematik-Übungen bieten dazu lediglich eine Hilfestellung und (über Vorrechnen und Tests) eine natüremäßig bruchstückhafte Rückmeldung über die momentanen Kenntnisse.

Diff-Int UE, Gruppe 1, K. Lichtenegger, TU, 13 Uhr			1. Test					2. Test			Summe	Note	
Familienname	Vorname	Matrikel#	1. VR	Bsp1	Bsp2	Bsp3	Bsp4	2. VR	Bsp1	Bsp2			Bsp3
Henögl	Elias Michael	931157	5,00	3,00	6,00	2,00	0,00	5,00	2,00	0,50	0,00	23,50	<b>4</b>
Krems	Daniel	930736	5,00	3,00	6,00	3,00	3,00	5,00	6,00	4,00	4,00	39,00	<b>1</b>
Kriegseisen	Raphael Josef	930512											-
List	Paulus	831757	5,00	3,00	6,00	2,00	1,00	5,00	3,00	0,50	0,75	26,25	<b>3</b>
Lukas	Stefan	930765	5,00	3,00	6,00	3,00	0,00	5,00	1,00	4,00	2,50	29,50	<b>2</b>
Mayrzett	Lukas	930937	5,00	3,00	4,00	2,00	0,00					14,00	<b>5</b>
Meisterhofer	Eva	931500	5,00	3,00	6,00	3,00	2,00		3,50	4,00	4,75	31,25	<b>2</b>
Melischnig	Alexander	930939	5,00	3,00	6,00	3,00	3,00		5,50	2,00	4,00	31,50	<b>2</b>
Mikulik	Florian	930881	5,00	3,00	6,00	3,00	2,00	5,00	2,50	0,50	0,00	27,00	<b>3</b>
Moustafa	Omar	930768											-
Niederhauser	David	731590	5,00	3,00	3,00	3,00	1,00	5,00	<b>5,50</b>	<b>3,75</b>	<b>0,25</b>	29,50	<b>2</b>
Oppeneiger	Phillip	930900											-
Pixner	Florian	831046		3,00	6,00	3,00	3,00		6,00	2,00	3,50	26,50	<b>3</b>
Pramberger	Dejan Inigo Daniel	931110	5,00	3,00	4,00	0,00	0,00	5,00	5,50	0,50	1,00	24,00	<b>3</b>
Ranacher	Christian	930804	5,00	3,00	6,00	3,00	3,00	5,00	1,50	3,00	5,00	34,50	<b>1</b>
Rastel	Michael	931198	5,00	3,00	6,00	3,00	1,00	5,00	6,00	2,00	3,75	34,75	<b>1</b>
Resch	Andreas	830715											-
Sampl	Manuel	430861											-
Scheucher	Martin	931376	5,00	0,00	3,00	3,00	0,00	5,00	1,50	0,00	1,00	18,50	<b>5</b>
Schickhofer	Lukas	930871	5,00	3,00	6,00	3,00	3,00	5,00	4,50	0,00	5,00	34,50	<b>1</b>
Schoppler	Manuel	731599	5,00	3,00	6,00	3,00	3,00	5,00	6,00	4,00	3,75	38,75	<b>1</b>
Schriefl	Mario Anton	930843	5,00	3,00	6,00	2,00	3,00	5,00	6,00	1,50	3,75	35,25	<b>1</b>
Seidl	Regina	931433	5,00	3,00	3,00	3,00	2,00	5,00	5,00	4,00	1,50	31,50	<b>2</b>
Sternad	Michael Nikolaus	931061	5,00	3,00	3,00	2,00	1,00					14,00	<b>5</b>
Swaschnig	Patrick Christoph	930338	5,00									5,00	-
Tautschnig	Markus Peter	930812	5,00	3,00	6,00	3,00	2,00	5,00	6,00	2,00	5,00	37,00	<b>1</b>
Tippler	Stefan Alexander	930931	5,00	2,00	3,00	3,00	1,00		3,50	4,00	2,75	24,25	<b>3</b>
Treiber	Leonhard	931614											-
Wappis	Erich	31093											-
Weber	Sebastian	931371											-
Wernig	Martin	130080		1,00	3,00	0,00	0,00					4,00	<b>5</b>





Diff-Int UE, Gruppe 4, M. Wenin, KF, 13 Uhr			1. Test					2. Test			Summe	Note	
Familienname	Vorname	Matrikel#	1. VR	Bsp1	Bsp2	Bsp3	Bsp4	2. VR	Bsp1	Bsp2			Bsp3
Anthofer	Daniel Georg	913690	5,00	3,00	6,00	2,00	2,00	5,00	1,50	0,00	2,00	26,50	<b>3</b>
Arnold	Georg	831509	5,00	3,00	5,00	3,00	3,00	5,00	4,00	1,50	3,00	32,50	<b>1</b>
Baumgartner	Patrick	811195	5,00	3,00	6,00	0,00	0,00	5,00	3,00	4,00	0,00	26,00	<b>3</b>
Brunner	Lukas	910160	5,00	3,00	6,00	3,00	3,00	5,00	3,50	4,00	4,50	37,00	<b>1</b>
Friessnig	Armin	8030920	5,00	3,00	5,00	3,00	2,00	5,00	1,50	3,50	3,00	31,00	<b>2</b>
Gleis	Mathias	731006	5,00	3,00	6,00	3,00	1,00	5,00	3,50	1,50	5,00	33,00	<b>1</b>
Hinterberger	Martin	312342											-
Kamper	Dominik	612937											-
Knafl	Katharina	945028											-
Kodritsch	Gabriel	913541											-
Mailand	Manuel	912443	5,00	3,00	6,00	2,00	0,00	5,00	5,00	2,00	3,00	31,00	<b>2</b>
Polese	Brigitte	6410706											-
Pomp	Sascha	710723	5,00	3,00	3,00	2,00	1,00	5,00	3,50	1,00	1,00	24,50	<b>3</b>
Rohrhofer	Christian	814401	5,00	3,00	6,00	2,00	2,00	5,00	4,00	2,50	0,00	29,50	<b>2</b>
Sauerschnig	Michael Richard	911429	5,00									5,00	-
Scheucher	Markus	511561	5,00	3,00	6,00	0,00	3,00	5,00	6,00	3,00	4,00	35,00	<b>1</b>
Sternig	Nicolai	814089	5,00	1,00	1,00	0,00	0,00	5,00				12,00	<b>5</b>
Unzog	Martin	573223	5,00	3,00	3,00	2,00	0,00	5,00	1,00	2,50	1,00	22,50	<b>4</b>
Wagner	Stefan	711428	5,00	1,00	1,00	1,00	0,00	5,00				13,00	<b>5</b>

Diff-Int UE, Gruppe 5, C. Sattlecker, TU, 13 Uhr				1. Test				2. Test			Summe	Note
Familienname	Vorname	Matrikel#	VR	Bsp1	Bsp2	Bsp3	Bsp4	Bsp1	Bsp2	Bsp3		
Amtmann	Christoph	930246	5,00	3,00	6,00	2,00	0,00	3,00	1,00	5,00	25,00	3
Betzler	Alexander Pieter	931687	5,00	3,00	6,00	3,00	3,00	1,50	2,00	2,50	26,00	3
Brandtner	Michael	812432	10,00	3,00	1,00	1,00	0,00	1,00	0,50	0,50	17,00	5
Dengg	Christian Michael	931342										-
Dietrich	Jochen	814395										-
Edlbauer	Hermann	930322	10,00	3,00	6,00	1,00	3,00	3,00	4,00	4,75	34,75	1
Egger	Alexander	930856	10,00	3,00	4,00	3,00	1,00	3,00	2,00	4,00	30,00	2
Enzinger	Lukas	930641										-
Enzinger	Robert Josef	930485	10,00	3,00	6,00	3,00	3,00	6,00	4,00	5,00	40,00	1
Feldenczer	Peter	530434										-
Fritzenwallner	Julia	931269		1,00	0,00	0,00	0,00				1,00	5
Hirschmann	Paul Alexander	930420										-
Kügler	Michael	511646	10,00	3,00	6,00	3,00	3,00	5,00	3,00	4,75	37,75	1
Leitner	Martin Benjamin	931699										-
Meister	Richard	931119	10,00	3,00	6,00	3,00	2,00	5,00	3,50	4,25	36,75	1
Millner	Gerfried Dankwart	931550	5,00	3,00	4,00	0,00	0,00	3,50	2,50	1,00	19,00	5
Pichler	Peter	930476	5,00	3,00	6,00	2,00	1,00	2,00	0,00	4,00	23,00	4
Pischof	Nadine	930478		1,00	3,00	2,00	1,00				7,00	5
Pranter	Alexander	931114	5,00	3,00	4,00	3,00	1,00	3,00	0,00	3,75	22,75	4
Prior	Raphael	930659	10,00	3,00	6,00	1,00	0,00	3,00	1,00	0,75	24,75	3
Redlinger-Pohn	Gottlieb	930222	10,00	3,00	6,00	0,00	0,00	3,00	0,00	3,50	25,50	3
Resch	Laura	930690	10,00	2,50	3,50	3,75	3,00	1,00	2,00	4,50	30,25	2
Sallinger	Manuel Stefan	930911										-
Schwarzl	Eva Sarah	930653										-
Siegel	Moritz	913499	10,00	1,00	1,00	0,00	2,00	6,00	3,00	1,50	24,50	3
Striemitzer	Robert	811949	10,00	3,00	6,00	2,00	0,00	5,50	1,75	1,75	30,00	2
Tschurtschenthaler	Georg Hermann	930834	5,00	3,00	6,00	1,00	0,00	6,00	1,00	3,00	25,00	3
Walzhuetter	Markus	9730853										-
Wartbichler	Günther Peter	931748		0,00	1,00	3,00	0,00	3,00	0,00	1,50	8,50	5

Diff-Int UE, Gruppe 6, M. Puster, TU, 15 Uhr			1. Test					2. Test			Summe	Note
Familienname	Vorname	Matrikel#	VR	Bsp1	Bsp2	Bsp3	Bsp4	Bsp1	Bsp2	Bsp3		
Breitegger	Philipp	930514	10,00	3,00	6,00	3,00	3,00		4,00	5,00	34,00	1
Eisl	Johannes	931395	0,00									-
Elsinger	Lukas	931485	10,00	3,00	6,00	2,00	2,00	6,00	4,00	3,50	36,50	1
Fruhvirth	Viktoria Maria	930440	10,00	3,00	6,00	3,00	1,00	3,50	2,50	5,00	34,00	1
Fürst	Armin	931122	10,00	<b>2,75</b>	<b>4,00</b>	<b>2,25</b>	<b>3,00</b>	1,50	1,50	1,00	26,00	3
Huber	Fabian	930244	10,00	3,00	6,00	3,00	2,00	3,50	4,00	4,00	35,50	1
Jäger	Michael	931579	0,00	0,00	0,00	1,00	0,00				1,00	5
Janusch	Michael	930709	0,00	1,00	0,00	0,00	0,00				1,00	5
Jöri	Manuel	830479	10,00	1,00	3,00	2,00	0,00	3,50	1,50	2,00	23,00	4
Kalt	Jakob	930817	10,00	1,00	6,00	2,00	0,00	2,00	1,50	1,50	24,00	3
Kinner	Lukas	831863	10,00	2,00	5,00	3,00	1,00	2,00	1,00	2,00	26,00	3
Klemm	Michael	931354	10,00	3,00	3,00	3,00	1,00	3,00	4,00	1,00	28,00	2
Kokail	Christian Thomas	931278	10,00	3,00	6,00	3,00	3,00	6,00	4,00	4,00	39,00	1
Kröll	Katja-Maria	931106	10,00	3,00	6,00	3,00	1,00	1,50	1,00	1,00	26,50	3
Lainer	Patrick	930480	10,00	3,00	6,00	3,00	3,00	6,00	2,50	2,00	35,50	1
Lee	Michael	831778	10,00	3,00	6,00	2,00	1,00	1,50	3,00	2,50	29,00	2
Maislinger	Florian	930267	10,00	3,00	6,00	3,00	2,00	2,00	3,50	5,00	34,50	1
Mösl	Thomas	931594	10,00	2,00	3,00	0,00	0,00	3,50	2,00	1,50	22,00	4
Neureiter	Michael	930703										-
Pusterhofer	Michael	931121	10,00	3,00	6,00	3,00	3,00	6,00	4,00	2,50	37,50	1
Rosmarin	Elisabeth Maria	831403										-
Rossmann	Sascha	930296	10,00	1,00	6,00	1,00	0,00	6,00	1,00	1,00	26,00	3
Ruthofer	Roman	930295	10,00	3,00	6,00	2,00	1,00				22,00	4
Schrode	Benedikt	931366	10,00	<b>2,75</b>	<b>1,75</b>	<b>4,00</b>	<b>0,00</b>	4,50	2,50	3,00	28,50	2
Spalt	Sebastian	931616	10,00	2,00	6,00	0,00	0,00	3,00	4,00	1,00	26,00	3

Grp 1	Pkte	Grp2	Pkte	Grp3	Pkte	Grp4	Pkte	Grp5	Pkte	Grp6	Pkte
931157	11	812360	7	313436	0	913690	13	930246	11	930514	15
930736	15	911755	9	913661	15	831509	14	931687	15	931395	0
930512	0	712439	14	910393	6	811195	9	812432	5	931485	13
831757	12	512785	0	911372	1	910160	15	931342	0	930440	13
930765	12	911691	2	911683	8	8030920	13	814395	0	931122	12
930937	9	321114	9	814136	11	731006	13	930322	13	930244	14
931500	14	431241	4	810531	11	312342	0	930856	11	931579	1
930939	15	913374	12	830977	1	612937	0	930641	0	930709	1
930881	14	910933	11	811608	13	945028	0	930485	15	830479	6
930768	0	631682	11	831181	10	913541	0	530434	0	930817	9
731590	10	911386	0	911805	14	912443	11	931269	1	831863	11
930900	0	913721	6	410233	9	6410706	0	930420	0	931354	10
831046	15	811507	0	810284	11	710723	9	511646	15	931278	15
931110	7	913347	13	912711	4	814401	13	931699	0	931106	13
930804	15	912265	12	930562	0	911429	0	931119	14	930480	15
931198	13	811556	0	913360	8	511561	12	931550	7	831778	12
830715	0	612749	2	712787	6	814089	2	930476	12	930267	14
430861	0	830208	14	811579	9	573223	8	930478	7	931594	5
931376	6	810022	0	831537	0	711428	3	931114	11	930703	0
930871	15	814096	0	814208	12			930659	10	931121	15
731599	15	712125	0	911965	11			930222	9	831403	0
930843	14	9925774	0	10698	5			930690	###	930296	8
931433	11	911131	11	710818	9			930911	0	930295	12
931061	9	912841	14	913684	0			930653	0	931366	8,5
930338	0	910879	12	430303	8			913499	4	931616	8
930812	14	911792	7	814109	0			811949	11		
930931	9	811584	7	714009	14			930834	10		
931614	0	612991	2	910482	0			9730853	0		
31093	0	512684	0	910110	6			931748	4		
931371	0	812205	11								
130080	4	910340	14								
		910370	12								
		730290	12								
		811633	0								
		611033	0								
		856495	13								
		912683	14								
		512509	0								
		910538	3								
		912038	7								
		910071	14								
		912184	11								

	Pkte	Pkte	Pkte	Pkte	Pkte	Pkte	Pkte	Pkte	Pkte	Pkte	Pkte	Pkte	Pkte	Pkte	Pkte	Pkte	Pkte	Pkte	Pkte
	>0	>1	>2	>3	>4	>5	>6	>7	>8	>9	>10	>11	>12	>13	>14				
Grp1	22	22	22	22	21	21	20	19	19	16	15	13	11	10	6				
Grp2	30	30	27	26	25	25	24	20	20	18	18	13	8	6	0				
Grp3	23	21	21	21	20	19	16	16	13	10	9	5	4	3	1				
Grp4	13	13	12	11	11	11	11	11	10	8	8	7	6	2	1				
Grp5	20	19	19	19	17	16	16	14	14	13	11	7	6	4	3				
Grp6	22	20	20	20	20	19	18	18	16	14	13	12	9	6	4				
	<b>1</b>	<b>2</b>	<b>3</b>	<b>4</b>	<b>5</b>	<b>6</b>	<b>7</b>	<b>8</b>	<b>9</b>	<b>10</b>	<b>11</b>	<b>12</b>	<b>13</b>	<b>14</b>	<b>15</b>				
Grp1	0	0	0	1	0	1	1	0	3	1	2	2	1	4	6				
Grp2	0	3	1	1	0	1	4	0	2	0	5	5	2	6	0				
Grp3	2	0	0	1	1	3	0	3	3	1	4	1	1	2	1				
Grp4	0	1	1	0	0	0	0	1	2	0	1	1	4	1	1				
Grp5	1	0	0	2	1	0	2	0	1	2	4	1	2	1	3				
Grp6	2	0	0	0	1	1	0	2	2	1	1	3	3	2	4				
	<b>1</b>	<b>2</b>	<b>3</b>	<b>4</b>	<b>5</b>	<b>6</b>	<b>7</b>	<b>8</b>	<b>9</b>	<b>10</b>	<b>11</b>	<b>12</b>	<b>13</b>	<b>14</b>	<b>15</b>				
	5	4	2	5	3	6	7	6	13	5	17	13	13	16	15				

### Punkteverteilung - 1. Test

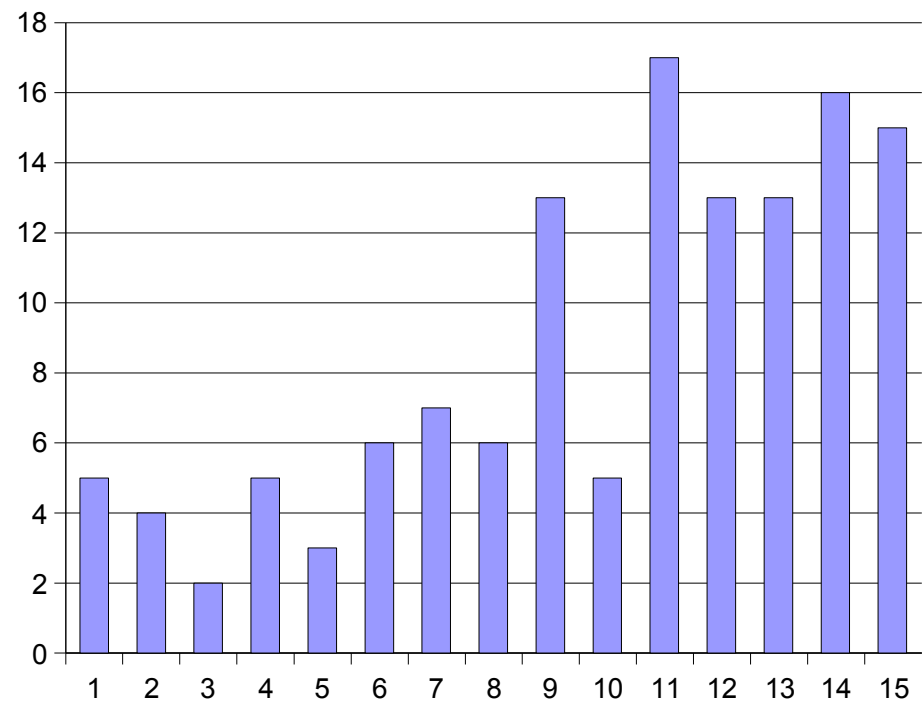

Grp 1	Pkte	Grp2	Pkte	Grp3	Pkte	Grp4	Pkte	Grp5	Pkte	Grp6	Pkte
931157	2,5	812360	6	313436	0	913690	3,5	930246	9	930514	9
930736	14	911755	0	913661	14,5	831509	8,5	931687	6	931395	0
930512	0	712439	7	910393	3	811195	7	812432	2	931485	13,5
831757	4,25	512785	0	911372	2,5	910160	12	931342	0	930440	11
930765	7,5	911691	5	911683	8	8030920	8	814395	0	931122	4
930937	0	321114	3	814136	0	731006	10	930322	11,75	930244	11,5
931500	12,25	431241	3	810531	0	312342	0	930856	9	931579	0
930939	11,5	913374	10	830977	0	612937	0	930641	0	930709	0
930881	3	910933	5,25	811608	0	945028	0	930485	15	830479	7
930768	0	631682	5,25	831181	6	913541	0	530434	0	930817	5
731590	9,5	911386	0	911805	4	912443	10	931269	0	831863	5
930900	0	913721	3	410233	8	6410706	0	930420	0	931354	8
831046	11,5	811507	0	810284	10	710723	5,5	511646	12,75	931278	14
931110	7	913347	5,5	912711	6,5	814401	6,5	931699	0	931106	3,5
930804	9,5	912265	7,5	930562	0	911429	0	931119	12,75	930480	10,5
931198	11,75	811556	0	913360	4	511561	13	931550	7	831778	7
830715	0	612749	8	712787	2,5	814089	0	930476	6	930267	10,5
430861	0	830208	13,5	811579	3	573223	4,5	930478	0	931594	7
931376	2,5	810022	0	831537	0	711428	0	931114	6,75	930703	0
930871	9,5	814096	0	814208	6			930659	4,75	931121	12,5
731599	13,75	712125	0	911965	3,5			930222	6,5	831403	0
930843	11,25	9925774	0	10698	6			930690	7,5	930296	8
931433	10,5	911131	12,5	710818	0,5			930911	0	930295	0
931061	0	912841	14,5	913684	0			930653	0	931366	10
930338	0	910879	10	430303	6,5			913499	10,5	931616	8
930812	13	911792	5	814109	0			811949	9		
930931	10,25	811584	6	714009	9			930834	10		
931614	0	612991	7	910482	0			9730853	0		
31093	0	512684	0	910110	5,5			931748	4,5		
931371	0	812205	7,5								
130080	0	910340	11,5								
		910370	5								
		730290	0								
		811633	0								
		611033	0								
		856495	8,5								
		912683	15								
		512509	0								
		910538	0								
		912038	6,5								
		910071	9,5								
		912184	13,25								

	Pkte >0	Pkte >1	Pkte >2	Pkte >3	Pkte >4	Pkte >5	Pkte >6	Pkte >7	Pkte >8	Pkte >9	Pkte >10	Pkte >11	Pkte >12	Pkte >13	Pkte >14
Grp1	19	19	19	16	16	15	15	14	13	13	10	8	4	2	0
Grp2	27	27	27	24	24	21	16	13	10	9	6	6	5	4	2
Grp3	19	18	18	14	11	11	7	5	3	2	1	1	1	1	1
Grp4	11	11	11	11	10	9	8	6	5	4	2	2	1	0	0
Grp5	18	18	17	17	17	15	13	10	9	6	5	4	3	1	1
Grp6	19	19	19	19	17	15	15	12	9	8	7	4	3	2	0
	(0,1)	[1,2)	[2,3)	[3,4)	[4,5)	[5,6)	[6,7)	[7,8)	[8,9)	[9,10)	[10,11)	[11,12)	[12,13)	[13,14)	[14,15]
Grp1	0	0	3	0	1	0	1	1	0	3	2	4	2	2	0
Grp2	0	0	3	0	3	5	3	3	1	3	0	1	1	2	2
Grp3	1	0	4	3	0	4	2	2	1	1	0	0	0	0	1
Grp4	0	0	0	1	1	1	2	1	1	2	0	1	1	0	0
Grp5	0	1	0	0	2	2	3	1	3	1	1	1	2	0	1
Grp6	0	0	0	2	2	0	3	3	1	1	3	1	1	2	0
	(0,1)	[1,2)	[2,3)	[3,4)	[4,5)	[5,6)	[6,7)	[7,8)	[8,9)	[9,10)	[10,11)	[11,12)	[12,13)	[13,14)	[14,15]
	1	1	10	6	9	12	14	11	7	11	6	8	7	6	4

## Punkteverteilung - 2.Test

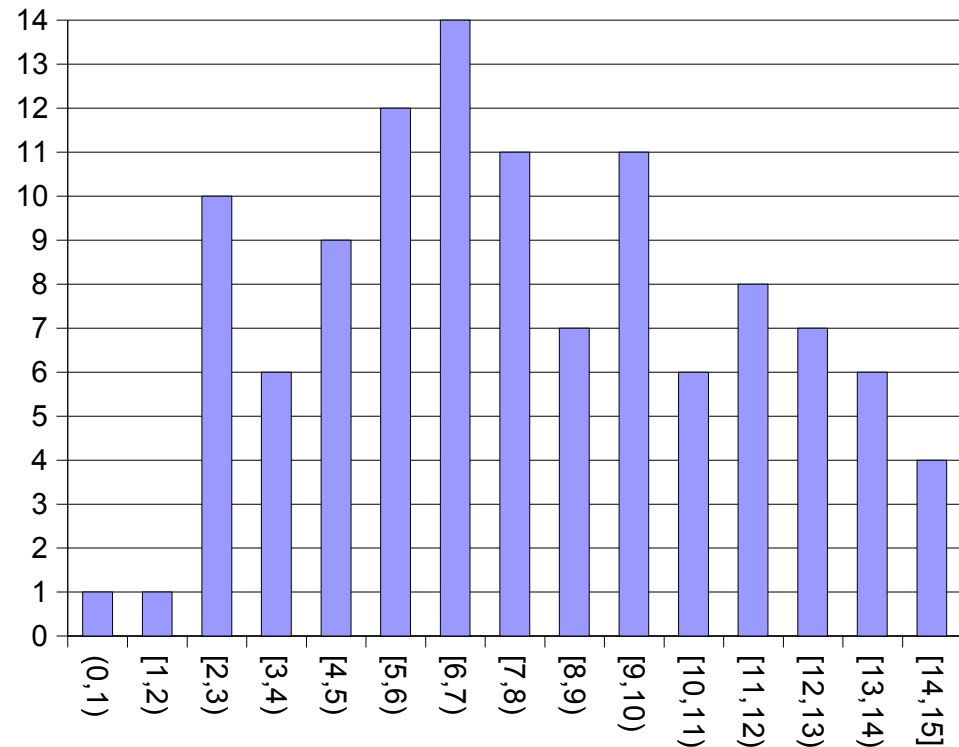

Grp 1	Pkte	Grp2	Pkte	Grp3	Pkte	Grp4	Pkte	Grp5	Pkte	Grp6	Pkte
931157	23,5	812360	13	313436	0	913690	26,5	930246	25	930514	34
930736	39	911755	14	913661	39,5	831509	32,5	931687	26	931395	0
930512	0	712439	26	910393	19	811195	26	812432	17	931485	36,5
831757	26,25	512785	0	911372	8,5	910160	37	931342	0	930440	34
930765	29,5	911691	17	911683	26	8030920	31	814395	0	931122	26
930937	14	321114	22	814136	21	731006	33	930322	34,75	930244	35,5
931500	31,25	431241	17	810531	21	312342	0	930856	30	931579	1
930939	31,5	913374	32	830977	11	612937	0	930641	0	930709	1
930881	27	910933	26,25	811608	23	945028	0	930485	40	830479	23
930768	0	631682	26,25	831181	26	913541	0	530434	0	930817	24
731590	29,5	911386	0	911805	28	912443	31	931269	1	831863	26
930900	0	913721	19	410233	22	6410706	0	930420	0	931354	28
831046	26,5	811507	0	810284	31	710723	24,5	511646	37,75	931278	39
931110	24	913347	23,5	912711	20,5	814401	29,5	931699	0	931106	26,5
930804	34,5	912265	29,5	930562	0	911429	0	931119	36,75	930480	35,5
931198	34,75	811556	0	913360	22	511561	35	931550	19	831778	29
830715	0	612749	20	712787	13,5	814089	12	930476	23	930267	34,5
430861	0	830208	37,5	811579	22	573223	22,5	930478	7	931594	22
931376	18,5	810022	0	831537	0	711428	13	931114	22,75	930703	0
930871	34,5	814096	0	814208	28			930659	24,75	931121	37,5
731599	38,75	712125	0	911965	24,5			930222	25,5	831403	0
930843	35,25	9925774	0	10698	21			930690	30,25	930296	26
931433	31,5	911131	28,5	710818	14,5			930911	0	930295	22
931061	14	912841	38,5	913684	0			930653	0	931366	28,5
930338	0	910879	27	430303	24,5			913499	24,5	931616	26
930812	37	911792	22	814109	0			811949	30		
930931	24,25	811584	23	714009	33			930834	25		
931614	0	612991	19	910482	0			9730853	0		
31093	0	512684	0	910110	20,5			931748	8,5		
931371	0	812205	28,5								
130080	4	910340	35,5								
		910370	22								
		730290	17								
		811633	0								
		611033	0								
		856495	31,5								
		912683	39								
		512509	0								
		910538	3								
		912038	23,5								
		910071	33,5								
		912184	34,25								

	Pkte	Pkte	Pkte	Pkte	Pkte	Pkte	Pkte	Pkte	Pkte	Pkte	Pkte
	>0	>4	>8	>12	>16	>20	>24	>28	>32	>36	
Grp1	22	21	21	21	19	18	16	12	7	3	
Grp2	30	29	29	29	27	21	15	11	6	3	
Grp3	23	23	23	21	19	18	9	3	2	1	
Grp4	13	13	13	12	11	11	10	7	4	1	
Grp5	20	19	18	17	17	15	13	7	4	3	
Grp6	22	20	20	20	20	20	16	10	8	3	
	[0,4]	[4,8]	[8,12]	[12,16]	[16,20]	[20,24]	[24,28]	[28,32]	[32,36]	[36,40]	
Grp1	1	0	0	2	1	2	4	5	4	3	
Grp2	1	0	0	2	6	6	4	5	3	3	
Grp3	0	0	2	2	1	9	6	1	1	1	
Grp4	0	0	1	1	0	1	3	3	3	1	
Grp5	1	1	1	0	2	2	6	3	1	3	
Grp6	2	0	0	0	0	4	6	2	5	3	
	[0,4]	[4,8]	[8,12]	[12,16]	[16,20]	[20,24]	[24,28]	[28,32]	[32,36]	[36,40]	
	5	1	4	7	10	24	29	19	17	14	
					5	4	3	2	1		
					Noten:	27	24	29	19	31	

## Gesamtpunkte

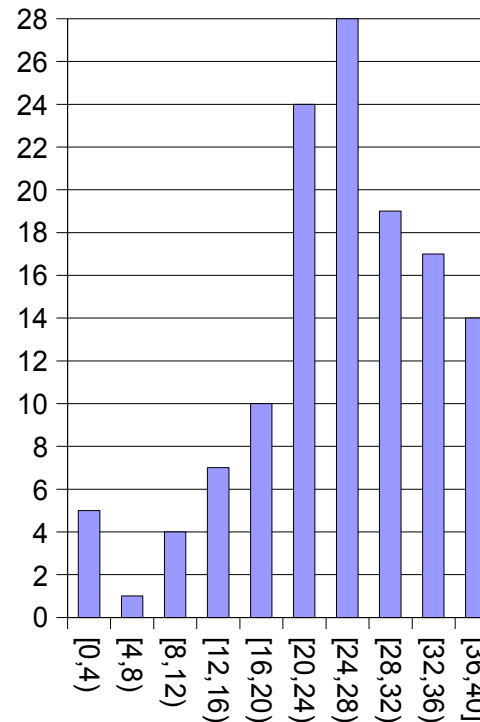

## Notenverteilung

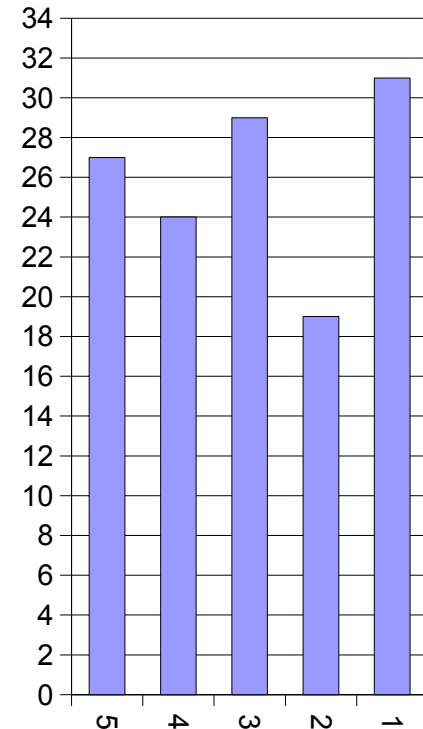

**Anmerkung:** Bei der Punkte- und Notenverteilung handelt es sich um den Stand vom 14.2.2010; die Punkte aus der Nachklausur sind miteinbezogen, nicht jedoch jene aus den mündlichen Prüfungen.